CONCLIMA
Conferência Nacional de Mudanças Climáticas

Instituto de Pesquisa Ambiental da Amazônia
IPAM

"REDD no Brasil: um enfoque Amazônico"

Osvaldo Stella

Diretor do Programa de Mudanças Climáticas

IPAM

FAPESP
1a Conferência Nacional de Mudanças Climáticas Globais São Paulo
09 a 13/09/2013 - FAPESP - São Paulo

São Paulo, setembro de 2013

REDE CLIMA
FAPESP MUDANÇAS CLIMÁTICAS
INPE
Ministério da Ciência, Tecnologia e Inovação
GOVERNO FEDERAL BRASIL PAÍS RICO É PAÍS SEM POBREZA

Porque a redução das emissões por desmatamento é estratégica?

Corresponde a uma parcela significativa das emissões globais de gases de efeito estufa: superior ao setor de transportes.

Ela é fundamental para manter o aumento da temperatura média do planeta abaixo do limite de 2°C.

Representa uma quantidade significativa de emissões que podem ser reduzidas rapidamente, ao contrário de outras fontes como os combustíveis fósseis.

Pode ser promovida com baixos custos quando comparada a outras alternativas.

Co-Beneficios (Biodiversidade, alívio da pobreza, estabilidade climática local, assoreamento evitado,etc.)

Quais os elementos fundamentais para viabilizar o REDD+?

Implica na construção e consolidação de políticas públicas em todas as esferas de governo – partindo do chão – municipal – regional – estadual – federal conectando-se as políticas mundiais.

Construção de um sistema Nacional de REDD – conexão com outras iniciativas como o Mercado Brasileiro de Carbono.

Incluir de maneira ampla e definitiva a floresta como ativo econômico nacional.

Metas para reduzir o desmatamento na Amazônia

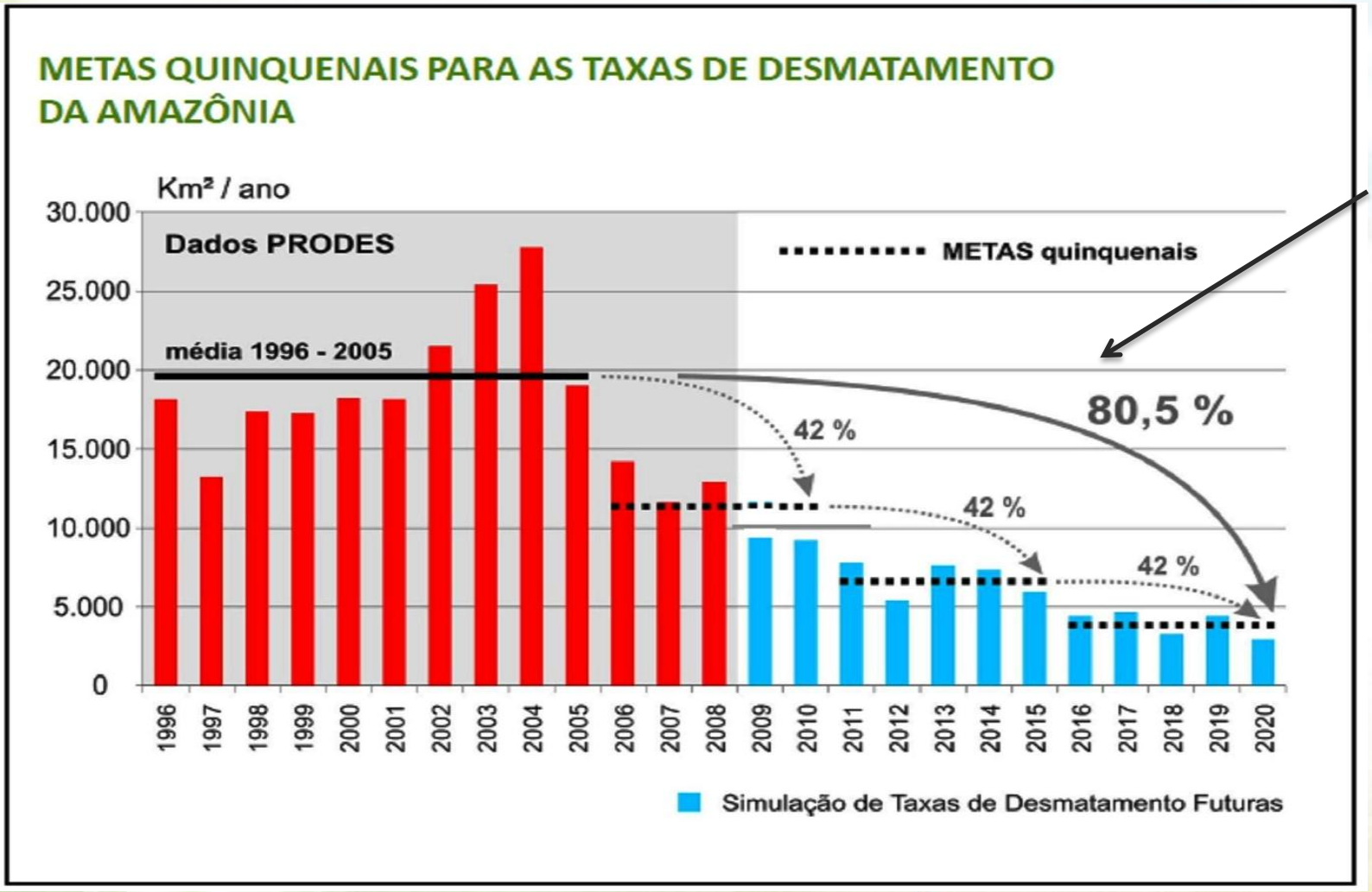

5,7 Bilhões de ton CO2

Distribuição de tCO2 evitada por estado - fluxo

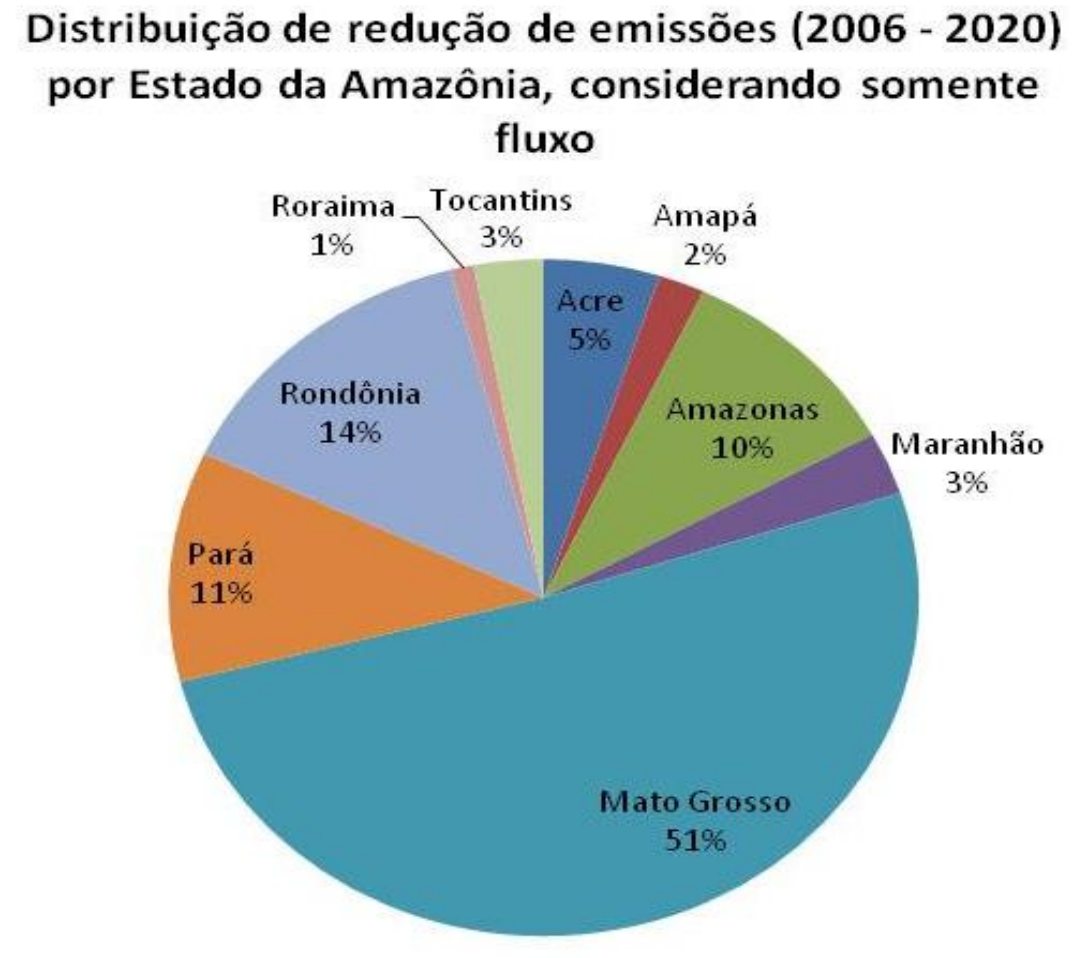

Distribuição de C-REDD entre os estados da Amazônia Brasileira

Distribuição de C-REDD's aos Estados em função dos seguintes critérios:

(a) Redução do desmatamento (30%)

(b) Conservação dos estoques florestais (50%)

(c) Respeito às metas (20%)

Distribuição de tCO2 evitada por estado – estoque, fluxo e metas

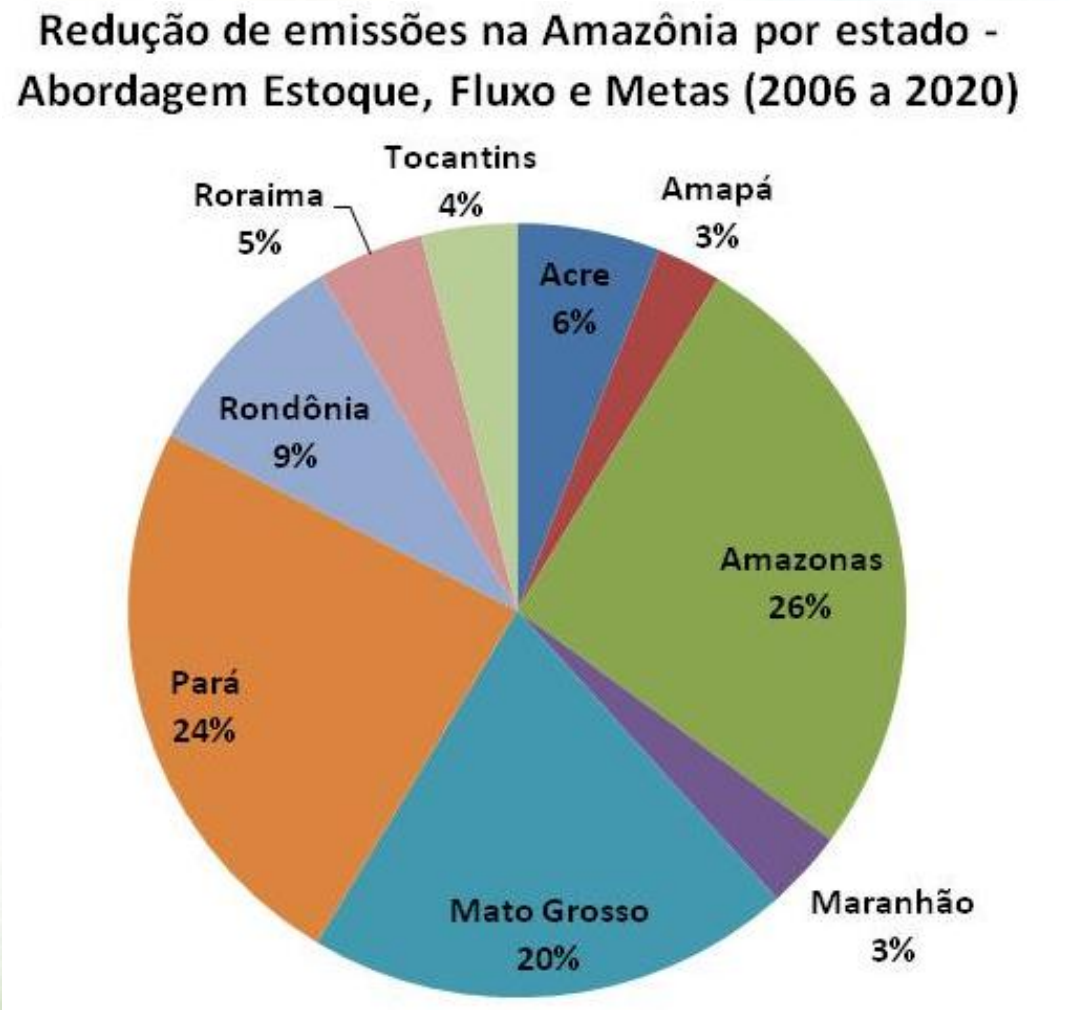

Comparação

FLUXO

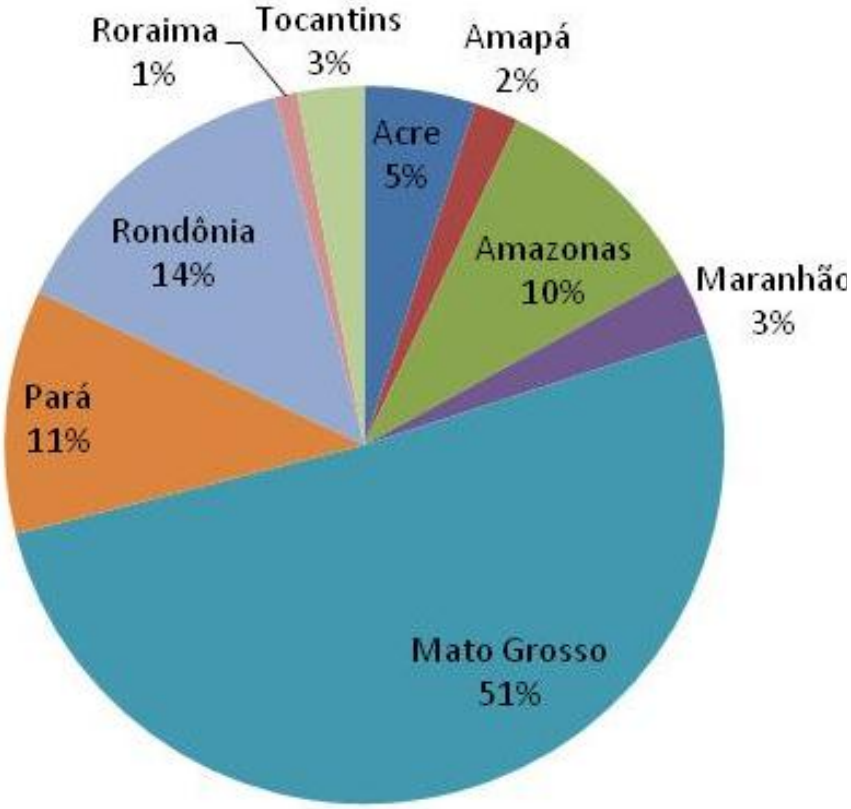

ESTOQUE, FLUXO E METAS

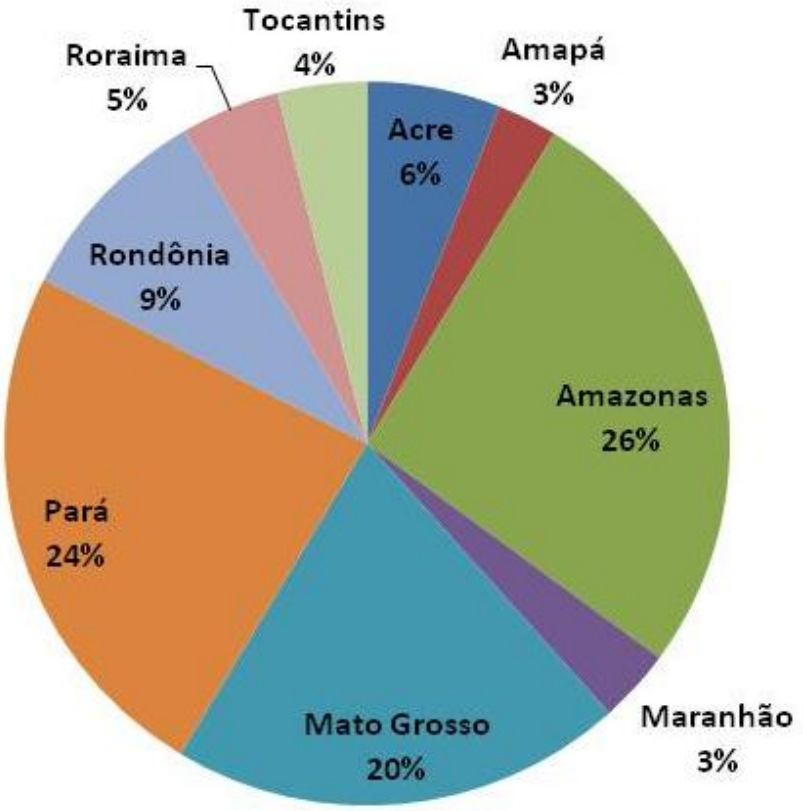

C-REDD para Estados Amazônicos

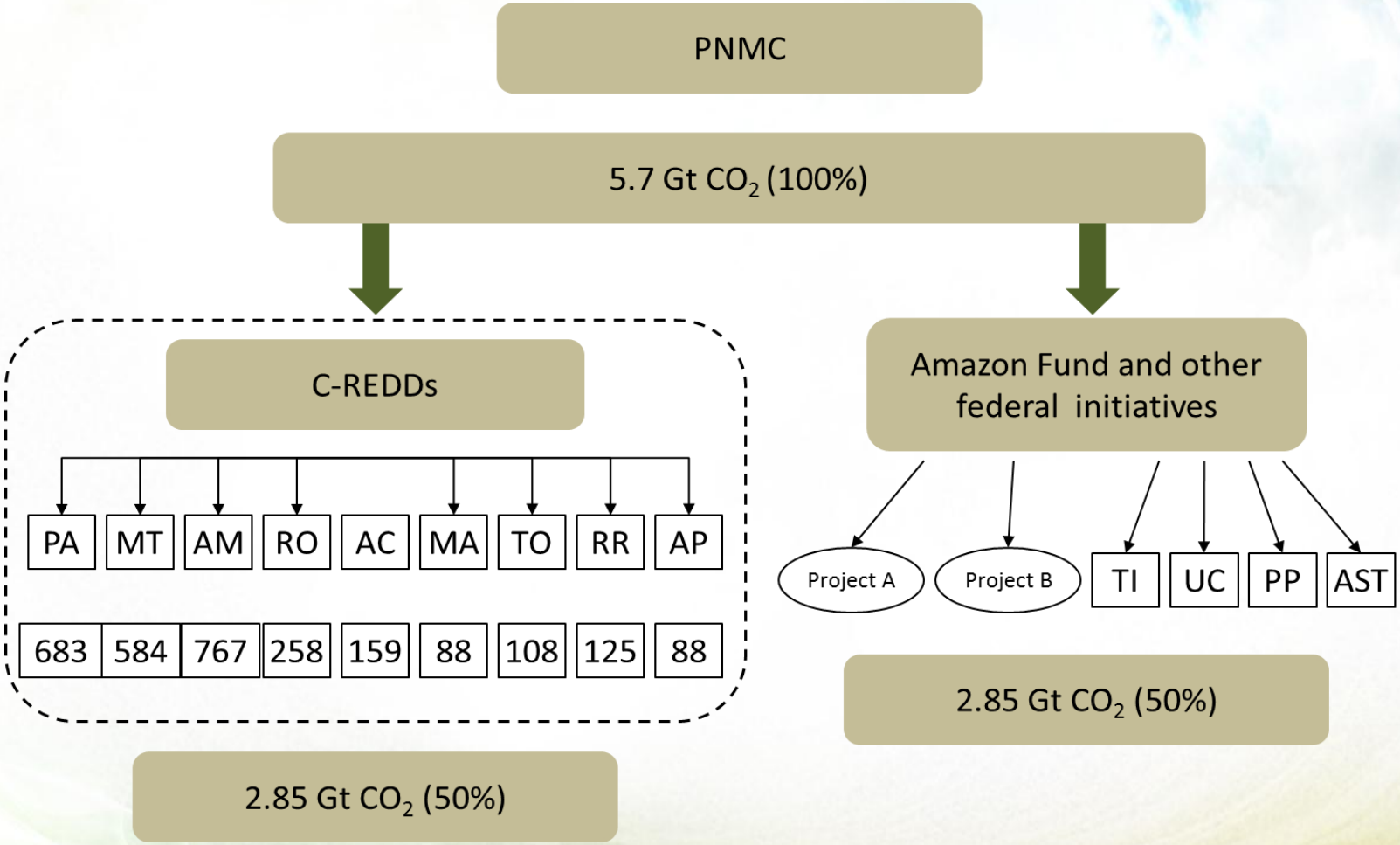

Categorias fundiárias na Amazônia

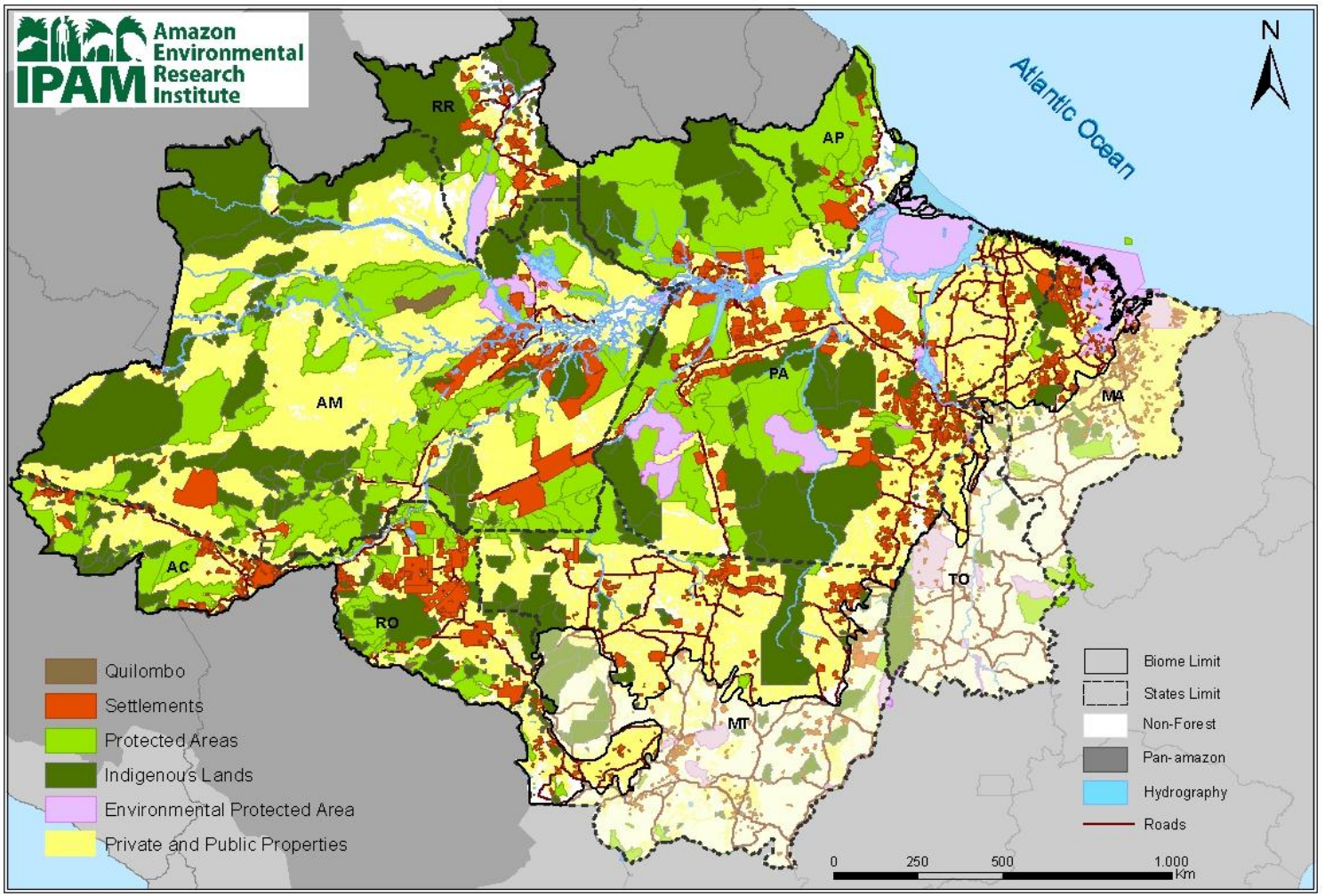

Distribuição dos benefícios por categoria fundiária

- Unidades de Conservação;
- Territórios indígenas;
- Assentamentos;
- Terras Públicas e propriedades privadas.

Esquema Nacional de REDD

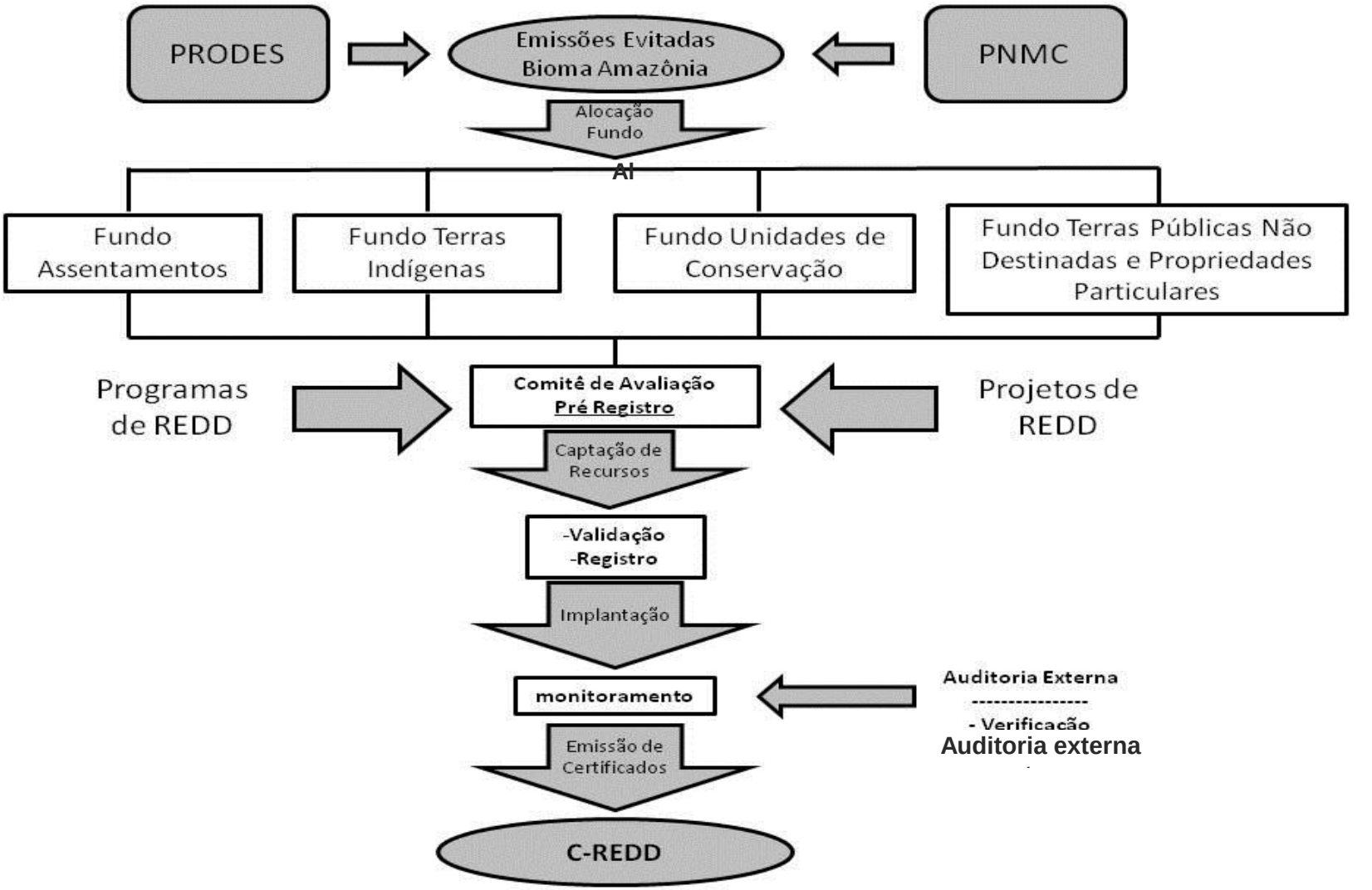

Divisão total de C-REDD Amazônicos

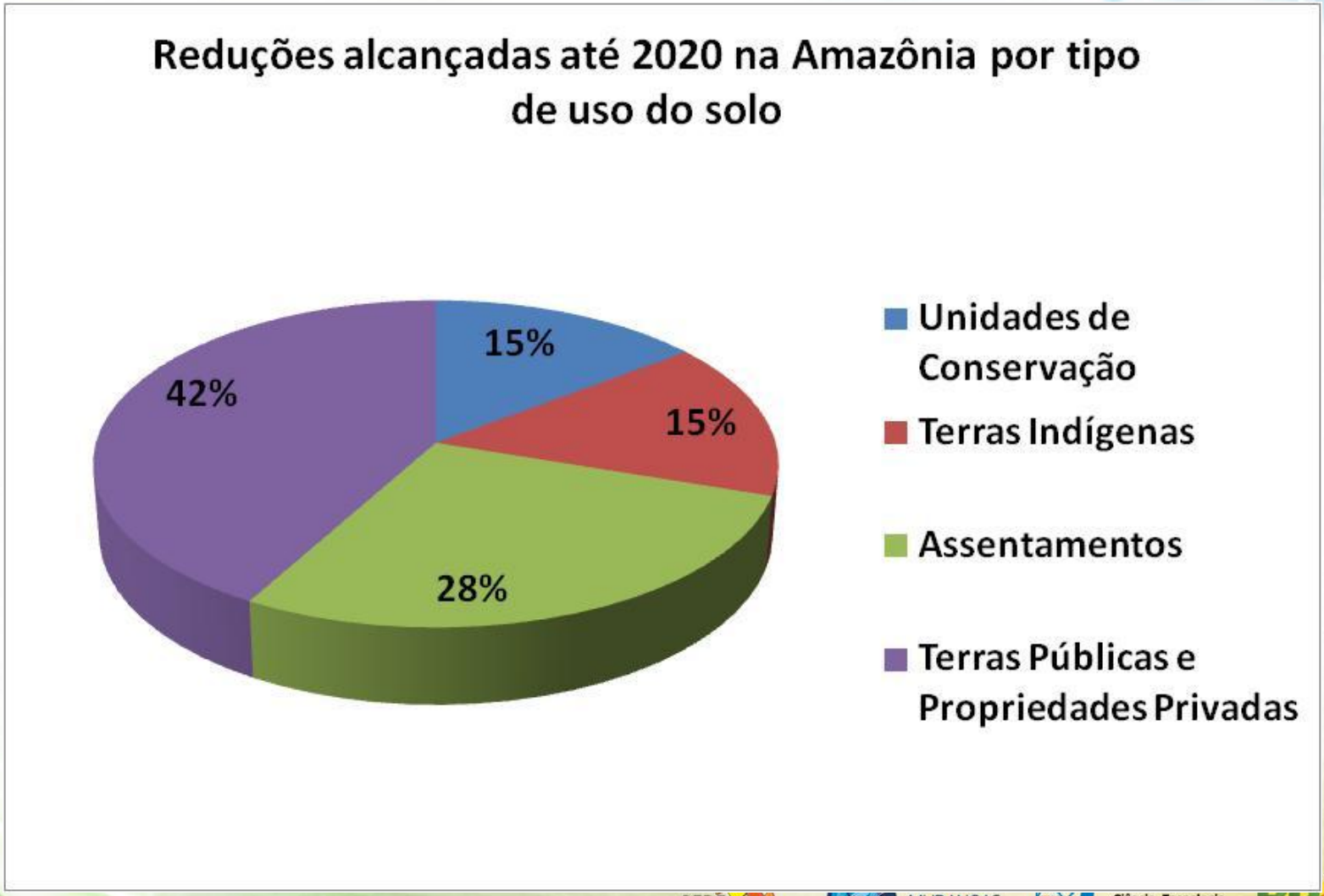

Uma estratégia para REDD na Amazônia Brasileira

- Abordagem tipo "nesting" – Programas subnacionais de grande escala, ligados a um Regime Nacional de REDD:
  - legislação central
  - salvaguardas socioambientais
  - mecanismos de MRV
  - distribuição equitativa dos benefícios aos responsáveis pela preservação da floresta

- Outro passo no sentido de uma economia de baixas emissões de carbono!

CONCLIMA
Conferência Nacional de Mudanças Climáticas

Instituto de Pesquisa Ambiental da Amazônia
IPAM

REDD+ no Brasil

Obrigado pela atenção!

Osvaldo Stella
Coordenador do Programa de Mudanças Climáticas
osvaldostella@ipam.org.br
(61) 3468-2206
www.ipam.org.br

REDE CLIMA
FAPESP MUDANÇAS CLIMÁTICAS
INPE
Ministério da Ciência, Tecnologia e Inovação
GOVERNO FEDERAL BRASIL PAÍS RICO É PAÍS SEM POBREZA